SALATHE

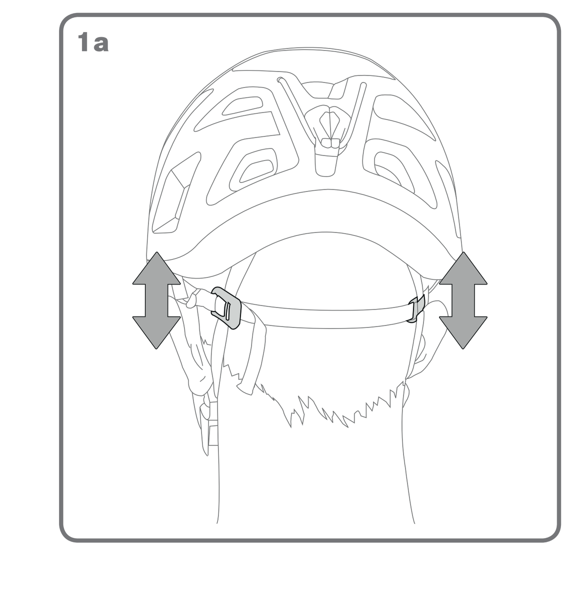

1a

ULTRALIGHT WORK

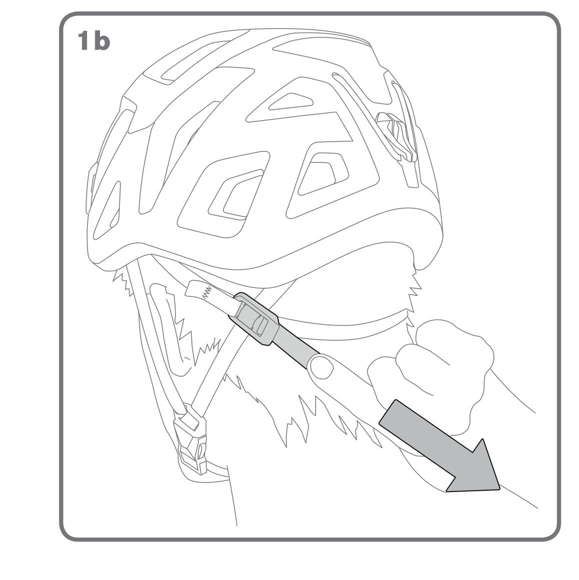

1b

SHIELD II, SHIELD LITE, ZODIAC, ZODIAC LITE

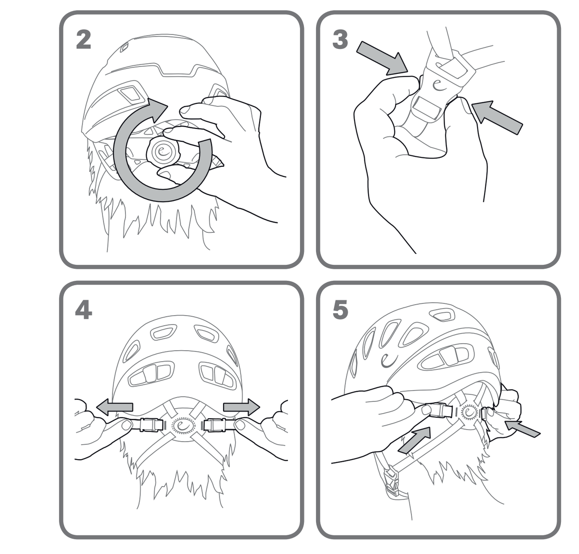

SHIELD II, SHIELD LITE

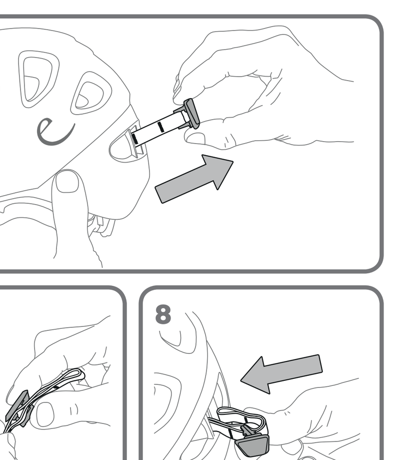

MADILLO

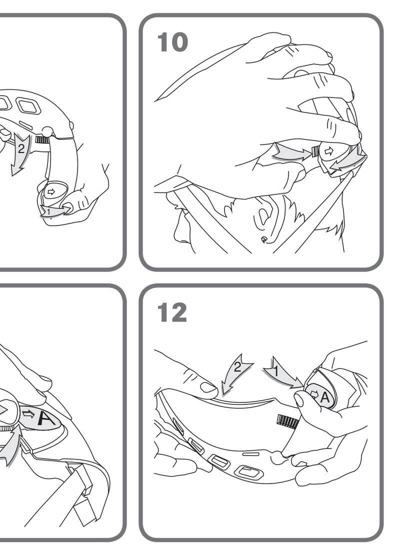

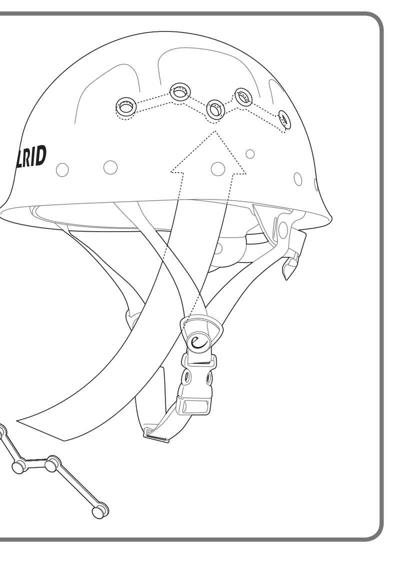

passt werden. Die Anpassung an die Ko... so erfolgen, dass ein Verschieben un... des Schutzhelmes vom Kopf bei ge... Kinnriemen nicht möglich ist, nur so ... durch den Helm gegeben. Ein sich... Helmes auf dem Kopf ist nur bei ge... Kinnriemen, straffem Sitz der Gurtbän... ger Einstellung der Kopfgröße gegebe... dürfen nicht die Ohren bedecken und... darf nicht auf dem Kinn aufliegen. Be... nem Kinnriemen sollte kein Druck auf... erfolgen. Der Helm sollte immer waage... Kopf sitzen, so dass auch die Stirn ges...

**MADILLO**

Vor Gebrauch muss der Helm vollstä... werden (Abb. 9 – 12).

1.) Heckschale bis zum Anschlag aufk...

2.) Seitenschalen ausziehen bis diese... Haken der Heckschale einrasten. Da... schale unter leichtem Zug nach hinte... Helm ist jetzt auf die maximale Kopfgrö...

Achtung: Eine Verwendung des Helm... schobenen Seitenschalen ist nicht ... Anpassung des Helmes an die Kopfg... nutzers den Helm aufsetzen und die ... in die Heckschale schieben (Abb. 10). ... rung des Helmumfanges Verstellclip ... ben und Heckschale in eine größere P... (Abb. 11). Mit den seitlich am Kinnrie... Gurtverteilern lässt sich die Position... mens an die individuelle Kopfform anp...

Transportversion: Zum Transport kann... sammengefaltet werden (Abb. 12).

1.) Verstellclip A leicht anheben und ... die größte Position ziehen,

len. Wenn Sie die passende Länge ein... schieben Sie das Band zurück durch ... der Helmschale. Durch Zug an dem ... Stirnlampenhaken wieder an der He... befestigt (Abb. 8).

...

CE: spełnia wymogi rozporządzenia europejskiego (UE) 2016/425 w sprawie środków ochrony indywidualnej (PPE)

Model: nazwa produktu,

Symbol i: należy przeczytać i bezwzględnie przestrzegać ostrzeżeń i instrukcji

Ciężar i zakres wielkości użytkowej

W przypadku przemysłowego kasku ochronnego zgodnego z normą EN 397:2012 Materiał skorupy hełmu

Numer partii

RRRR MM: rok i miesiąc produkcji

**Deklaracja zgodności:**

Firma EDELRID GmbH & Co. KG oświadcza, że artykuł ten jest zgodny z zasadniczymi wymaganiami i odpowiednimi przepisami rozporządzenia UE 2016/425. Oryginalna deklaracja zgodności dostępna jest pod następującym adresem internetowym:http://www.edelrid.de/.

**Uwaga:**

Instrukcja obsługi, CE XXXXXX: jednostka notyfikowana, która jest odpowiedzialna za wydanie certyfikatu badania typu WE produktu.

Produkty naszej firmy wytwarzane są z najwyższą starannością. Jeśli mimo to występuje powód do uzasadnionych reklamacji, prosimy o podanie numeru serii.

Zastrzegamy możliwość wprowadzenia zmian technicznych.

**Lagring**

Svalt, torrt och skyddat mot dagsljus, utanför trans-...

skalets material

Lottnummer

ÅÅÅÅ MM: Tillverk...


**EDELRID**

Achener Weg 66

88316 Isny im Allgäu

Germany

Tel. +49 (0) 7562 981-0

Fax +49 (0) 7562 981-100

mail@edelrid.de

www.edelrid.de


EN 12492:2012, EN 397:2012, EN 1078:2012

SALATHE, ULTRALIGHT / -JUNIOR, ULTRALIGHT-WORK; ARBORLIGHT-WORK, SHIELD II, SHIELD LITE, ZODIAC, ZODIAC LITE:

CE 1080: MPA Stuttgart, Pfaffenwaldring 32, 70569 Stuttgart, Germany

MADILLO:

CE 0501: CRITT Sport Loisirs, Rue Albert Einstein - Zone du Sanital, 86100 Châtellerault, France

PSA-Verordnung (EU) / PPE Regulation (EU) / EPI Règlement (UE) 2016/425


54514 11.18


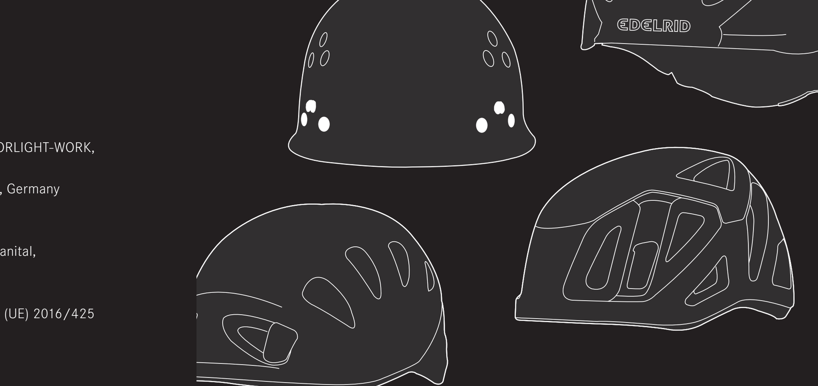

aby se kovové díly chránily před možnými způsobenými. Dodrž opatrněte. Sušte při zakupské teplotě, nikdy ne v sušičkách na prádlo nebo v blízkosti otopných těles! Z případné poškozené nebo použité části nikdy nevyjímejte baterie. Nikdy nevystavujte baterie nadměrnému teplu, jako je třeba přímému slunečnímu záření, ohni apod.

**Klima při používání**

Teplota pro trvalé používání výrobku by suchém prostředí: 0°C až +40°C, krátkodobě (max. 72 hodin) 20°C až +50°C, pro skladování přístroje platí 20 297/2012 v rozmezí od −10°C až +50°C.

**ZNAČENÍ NA VÝROBKU**

Výrobce: ESCUDO,

Označení výrobku: Horolezecká přilba podle ČN 12492:2012, přilba s možnému podle ČN 1078:2017 přilba pro cyklisty a pro uživatele skateboardů a bruslařů, Horolezecká helma přilba pro přilbou podle ČN 397/2012

CE, odpovídá evropskému nařízení o osobních ochranných prostředcích (EU) 2016/425.

Model: Nízko výrobku,

I formát: Dítě a dobrých verzích a návody

Velikost: Velikost hlavy pro velikost: 55 - 61 cm

S velmenší přilby pro výrobek podle ČN 397/2012

Materiál skořepiny přilby

Čísla šarže

**Upozornění a závaží**

Tento spotřebič ESCUDO GmbH & Co. KG prohlašuje, že tento výrobek je v souladu se základními požadavky a příslušnými předpisy nařízení EU. Kompletní text EU prohlášení o shodě je k dispozici na následujícím internetovém odkazu: http://www.escudo.eu/.

**Poznámka**

Návod k použití, CE XXXX. Nedržovaná instrukce a nedodržení pokynů v tomto návodu k použití může vést k úrazu nebo smrti. Naše výrobky vyrábíme z materiálů jakožtové, které jsou pečlivě vybírány a podrobně testovány, proto na ně poskytujeme záruku.

Technická změna vyhrazena.


**MOHOU DĚLAT PRÁCE**

**MADILLO**

**SHIELD S, ZODIAC**

**SHIELD LITE, ZODIAC LITE**

**ULTRALIGHT, ULTRALIGHT JUNIOR, ULTRALIGHT MORE, ABSORBLIGHT MORE**

**SALATHE**